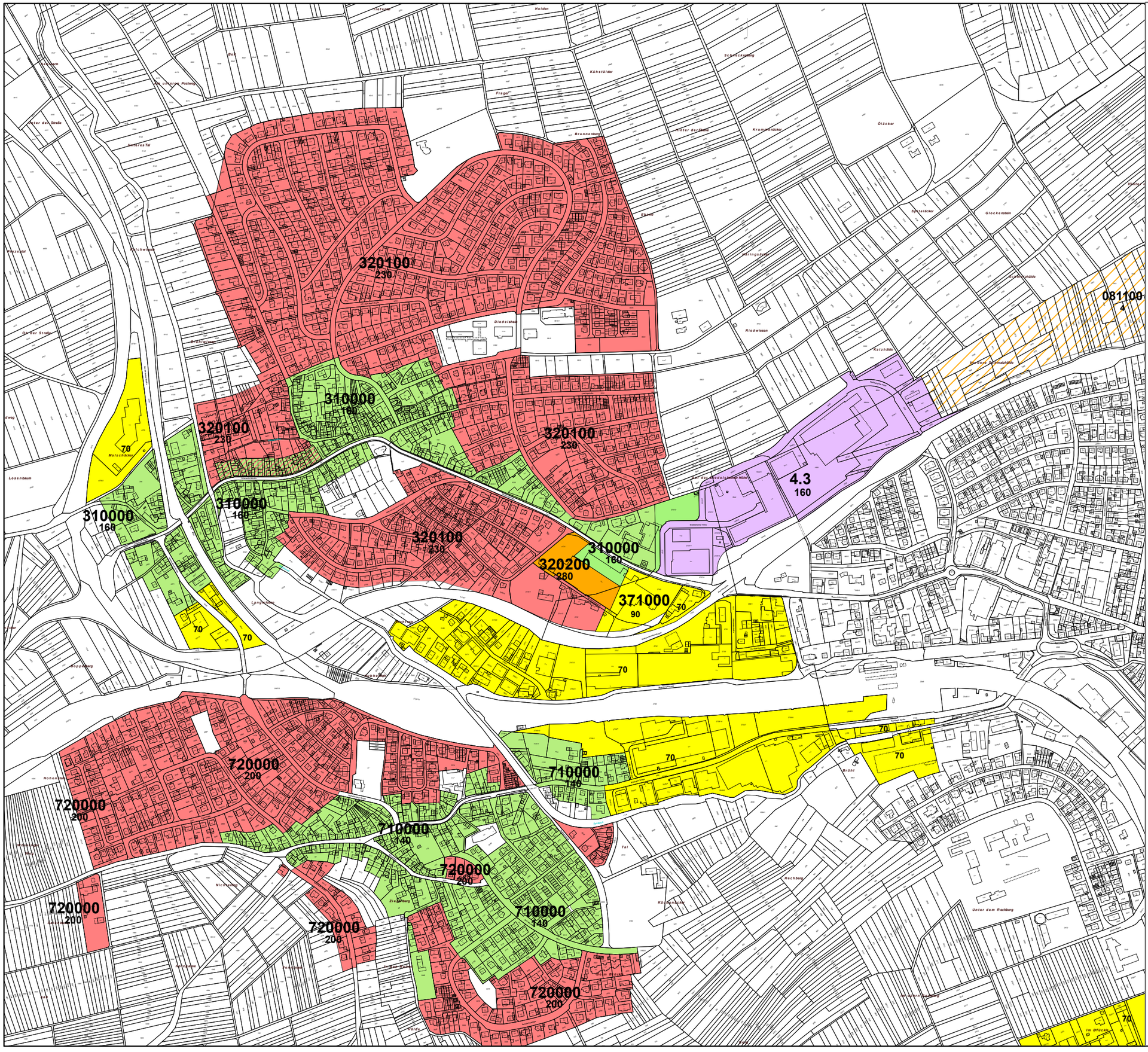

Bodenrichtwerte
Stand: 31.12.2018
Diedelsheim, Rinklingen und Gewerbe

Weststadt
- 4.3 Alexanderplatz/Diedelsheimer Höhe 160€

Diedelsheim
- 320100 Die. Wohngebiet 230€
- 310000 Die. Mischgebiet 160€
- 320200 Die. Wohngebiet Steinzeugpark 280€

Rinklingen
- 720000 Rin. Wohngebiet 200€
- 710000 Rin. Mischgebiet 140€

Gewerbegebiete
- Gewerbegebiete 70€
- 371000 Gewerbegebiet Steinzeugpark 90€

Für alle Richtwertzonen gilt:

Grundstücksbezogene GFZ auf Einzelanfrage.